

## La vuelta a los lagos de Malniu por Meranges

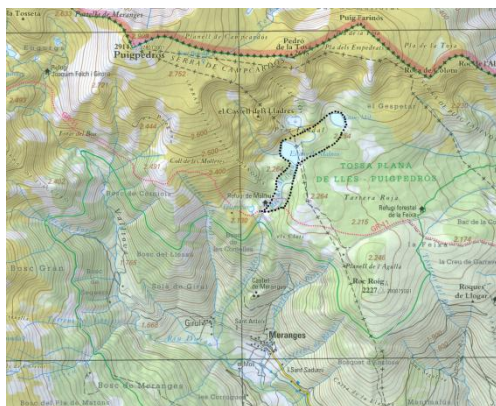

Estos lagos os reservan un magnífico paseo. Des del riachuelo sur del lago del Malniu, obtendréis una vista muy bonita de las crestas que suben al Puigpedrós. El lugar es el más indicado para hacer un picnic debajo de los pinos. Más arriba, el lago de Guils (o lago Malniu) os sorprenderá con las majestuosas flores que recubren su rivera norte.

**Situación:** Ruta al norte de Meranges.

**Acceso:** Desde Meranges coger la pista de 9 km en buen estado que conduce al refugio del Malniu.

**Recorrido:** Del refugio de Malniu sale a su derecha un recorrido señalado con marcas blancas y amarillas que si las seguimos en media hora nos hará llegar al bonito lago de Malniu. No tiene perdida

**Pueblos más próximos:** Guils de Cerdanya.

**Punto de partida:** Refugio de Malniu.

**Duración:** 3h 00'

**Desnivel acumulado:** 200 m

**Altura máxima:** 2.300 m

**Edad recomendada:** A partir de 7 años.

**Nivel:** fácil

**Objetivo:** Actividad fácil para disfrutar de los paisajes y lagos de La Cerdanya sin complicaciones técnicas.

## La vuelta a los lagos de Malniu por Guils Fontanera

Estos lagos os reservan un magnífico paseo. Des del riachuelo sur del lago del Malniu, obtendréis una vista muy bonita las crestas que suben al Puigpedrós. El lugar es el más indicado para hacer un picnic debajo de los pinos.

Más arriba, el lago de Guils (o lago Malniu) os sorprenderá con las majestuosas flores que recubren su riera norte.

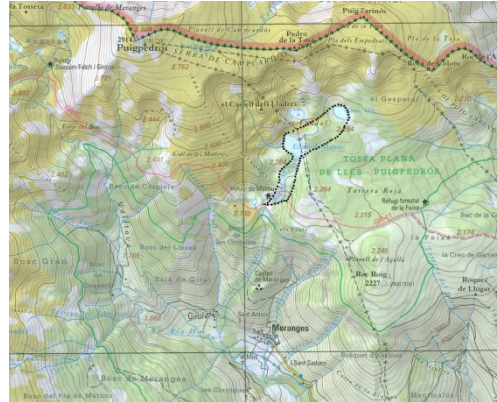

de

**Situación:** Ruta al norte de Meranges.

**Acceso:** Desde la estación de esquí de fondo Guils Fontanera coger la pista de XX km en buen estado que conduce al refugio de XXX. Pasado el refugio, a unos 300 metros, dejar el coche y coger la ruta a los lagos de Malniu

**Pueblos más próximos:** Meranges.

**Punto de partida:** Refugio de XXXX

**Duración:** 3h 00'

**Desnivel acumulado:** 200 m

**Altura máxima:** 2.300 m

**Edad recomendada:** A partir de **5** años.

**Nivel:** fácil

**Objetivo:** Actividad fácil para disfrutar de los paisajes y lagos de La Cerdanya sin complicaciones técnicas.